

Rapport de mission de repérage des matériaux et produits contenant de l'amiante avant réalisation de travaux

Norme NF X 46-020 V .2017

29 SQUARE MONTMIRAIL

77260 FERTE SOUS JOUARRE



A \ INFORMATIONS GENERALES

A.1 \ DESIGNATION DU BÂTIMENT

Nature du bâtiment :	LOGEMENTS COLLECTIFS	Adresse :	29 SQUARE MONTMIRAIL 77260 FERTE SOUS JOUARRE
Date du permis de construire ou date de construction		Bâtiment :	
Etage :		Porte :	
Ref Cadastrale :	NC	Propriété de :	OPH77 10 AVENUE CHARLES PEGUY 77000 MELUN

A.2 \ DESIGNATION DU DONNEUR D'ORDRE

Nom :	OPH77	Documents remis :	
Adresse :	10 AVENUE CHARLES PEGUY 77000 MELUN	Moyens mis à disposition :	

A.3 \ EXECUTION DE LA MISSION

RAPPORT N° :	40LAM0301	Laboratoire d'Analyses :	ITGA
Repérage réalisé le :	16/09/2019	Adresse laboratoire :	3 RUE ARMAND HERPIN LACROIX - CS 46537 35065 RENNES CEDEX
Accompagnateur :		Numéro d'accréditation :	1-5967
Par :	Abdessamad RHENZOUR	Organisme d'assurance professionnelle :	AXA France
N° certificat :	DTI3342	Adresse assurance :	313 Terrasses de l'Arche 92727 NANTERRE CEDEX
Date d'obtention :	23/11/2017	N° de contrat d'assurance :	10158549604
Organisme certificateur	DEKRA 5 avenue Garlande - 92220 BAGNEUX	Date de validité :	31/12/2019

B \ CACHET DU DIAGNOSTIQUEUR

FAIT LE 26/09/2019

Cabinet : EXPERT HABITAT & INDUSTRIE INGENIERIE

Nom du responsable : **DE TINGUY Emmanuel**

Nom du diagnostiqueur : **Abdessamad RHENZOUR**



C\ SOMMAIRE

Table des matières

A \ INFORMATIONS GENERALES	2
A.1 \ DESIGNATION DU BÂTIMENT	2
A.2 \ DESIGNATION DU DONNEUR D'ORDRE	2
A.3 \ EXECUTION DE LA MISSION.....	2
B \ CACHET DU DIAGNOSTIQUEUR	2
C \ SOMMAIRE	3
D \ CONCLUSIONS	4
E \ PROGRAMME DE REPERAGE	6
F \ CONDITIONS DE REALISATION DU REPERAGE	8
G \ RAPPORTS PRECEDENTS.....	8
H \ RESULTATS DETAILLES DU REPERAGE	9
ANNEXE 1 – PHOTOS DES ELEMENTS AMIANTES ET/OU NON AMIANTES.....	30
ANNEXE 3 – PROCES VERBAUX D'ANALYSES.....	37
ATTESTATION(S).....	40
CERTIFICAT DE COMPETENCES	41

D\ CONCLUSIONS

Dans le cadre de la mission décrite en tête de rapport, il a été repéré des matériaux et produits contenant de l'amiante

PIECE	ETAGE	ELEMENTS	DESCRIPTIF LABORATOIRE	REPERAGE	Echantillon	METHODE	ETAT	RESULTAT
Dégagement	Rez de chaussée	Dalle de sol	Colle polymère jaune non séparable + dalle dure cassante grise	Sol	40LAM0301P001	RESULTAT ANALYSE	BON ETAT	Fr2:Amiante détecté (Chrysotile)
Dégagement	Rez de chaussée	Dalle de sol	Colle bitumineuse noire en faible quantité en vrac + matériau souple blanc avec poussières non séparable	Sol	40LAM0301P001	RESULTAT ANALYSE	BON ETAT	Fr3:Amiante détecté (Chrysotile)
Chambre 3	Rez de chaussée	Dalle de sol	Colle polymère jaune non séparable + dalle dure cassante grise	Sol	40LAM0301P001	ZPSO	BON ETAT	Fr2:Amiante détecté (Chrysotile)
Chambre 3	Rez de chaussée	Dalle de sol	Colle bitumineuse noire en faible quantité en vrac + matériau souple blanc avec poussières non séparable	Sol	40LAM0301P001	ZPSO	BON ETAT	Fr3:Amiante détecté (Chrysotile)
Entrée	Rez de chaussée	Dalle de sol	Colle polymère jaune non séparable + dalle dure cassante grise	Sol	40LAM0301P001	ZPSO	BON ETAT	Fr2:Amiante détecté (Chrysotile)

PIECE	ETAGE	ELEMENTS	DESCRIPTIF LABORATOIRE	REPERAGE	Echantillon	METHODE	ETAT	RESULTAT
Entrée	Rez de chaussée	Dalle de sol	Colle bitumineuse noire en faible quantité en vrac + matériau souple blanc avec poussières non séparable	Sol	40LAM0301P001	ZPSO	BON ETAT	Fr3:Amiant e détecté (Chrysotile)
Séjour / Salon	Rez de chaussée	Dalle de sol	Colle polymère jaune non séparable + dalle dure cassante grise	Sol	40LAM0301P001	ZPSO	BON ETAT	Fr2:Amiant e détecté (Chrysotile)
Séjour / Salon	Rez de chaussée	Dalle de sol	Colle bitumineuse noire en faible quantité en vrac + matériau souple blanc avec poussières non séparable	Sol	40LAM0301P001	ZPSO	BON ETAT	Fr3:Amiant e détecté (Chrysotile)
Salle d'eau	Rez de chaussée	Dalle de sol	Colle bitumineuse noire en vrac + ragréage gris en faible quantité non séparable	Sol	40LAM0301P002	RESULTAT ANALYSE	DEGRADATION PARTIELLE	Fr2:Amiant e détecté (Chrysotile)
Cuisine	Rez de chaussée	Dalle de sol	Colle bitumineuse noire en vrac + ragréage gris en faible quantité non séparable	Sol	40LAM0301P002	ZPSO	DEGRADATION PARTIELLE	Fr2:Amiant e détecté (Chrysotile)
WC	Rez de chaussée	Dalle de sol	Colle bitumineuse noire en vrac + ragréage gris en faible quantité non séparable	Sol	40LAM0301P002	ZPSO	DEGRADATION PARTIELLE	Fr2:Amiant e détecté (Chrysotile)

PIECE	ETAGE	ELEMENTS	DESCRIPTIF LABORATOIRE	REPERAGE	Echantillon	METHODE	ETAT	RESULTAT
Cuisine	Rez de chaussée	Conduit Amiante ciment		Conduits	40LAM0301P009	RESULTAT ANALYSE	BON ETAT	Amiante détectée
Cellier	Rez de chaussée	Conduit Amiante ciment		Conduits	40LAM0301P010	RESULTAT ANALYSE	BON ETAT	Amiante détectée
WC	Rez de chaussée	Conduit Amiante ciment		Conduits	40LAM0301P010	ZPSO	BON ETAT	Amiante détectée

JP : Jugement Personnel, ZPSO : Zone présentant des similitudes d'Ouvrage

Liste des locaux non visités concernés par les travaux et justification

PIECE	ETAGE	STATUT DE VISITE
NEANT		

Liste des éléments non inspectés et justification

PIECE	ETAGE	ELEMENTS	REPERAGE	RESULTAT
NEANT				

E \ PROGRAMME DE REPERAGE

PIECES CONCERNEES	PERIMETRE DU REPERAGE	REPERAGE	TRAVAUX	ELEMENTS	Echantillonnage	REMARQUES PARTICULIERES
	LOGEMENTS COLLECTIFS		Selon BT			

OFFICE PUBLIC DE L'HABITAT 77		PAGE N° 1		
NOM ET ADRESSE DE L'EXPÉDITEUR OFFICE PUBLIC DE L'HABITAT 77 ANT. PAYS DE LA BRIE 29 SQUARE MONTMIRAIL 77260 LA FERTE SOUS JOUARRE Tél : 01 64 14 11 11 Siret : 27770001900015		BON DE TRAVAUX 2019 18259 EXPERT HABITAT INGENIERIE 33 BIS BOULEVARD GAMBETTA 3EME ETAGE 78300 POISSY Téléphone 0321734144		
Réf. fournisseur F / 5149 Marché n° 2017 4475 1 Provenance PAYS DE LA BRIE Objet DIVERS	ÉMETTEUR TOUBAGHI DRISS			
SERVICE SCE PAYS DE LA BRIE	LOCALISATION Programme 40 LA FERTE SOUS JOUARRE - MONTMIRAIL Tranche 1 Ensemble A000 Escaller AM Étage 03 Logement 1 Module 40LAM0301 Retrait des clés CHEZ LE GARDIEN			
ADRESSE MME NDIAYE HAWA 29 SQUARE MONTMIRAIL 77260 FERTE SOUS JOUARRE	Tél. personnel 0164350589			
DÉLAI D'EXÉCUTION 7 JOURS		PÉRIODE DU 01-08-2019 AU 07-08-2019		
ARTICLE	DÉSIGNATION	QUANTITÉ	PRIX UNITAIRE H.T.	TOTAL H.T.
AM146	REPERAGE AMIANTE AVANT TVX - TVX	1,00	5,00	5,00
	D'ENTRETIEN OU REPARATIONS - ENTRE 11 ET			
AM173	ANALYSE EN LABORATOIRE - ANALYSE MET	6,00	48,00	288,00
	ANALYSE DE 1 A 10 PRELEVEMENTS ISSUS			
TOTAL H.T.				289,00
H.T. ACTUALISE				
COEFFICIENT REGIONAL				
RABAIS				
TOTAL H.T.				
T.V.A. 20,00 %				58,60
TOTAL T.T.C.				351,60
01-08-2019 REPERAGE ET ANALYSE PLAFOND-MUR SOL TEL LOCT 06.95.99.14.67 06.59.46.28.48				
AFFECTATION BUDGETAIRE		CODES STRUCTURE ET SCHEMA : TECHNI		
CODE BUDGET RUBRIQUE INSTANCES	LIBELLÉ DU POSTE BUDGETAIRE		MONTANT T.T.C.	
1 HONAMIA A760 AEST EST	HONORAIRES DIAG AMIANTE		351,60	
AFFECTATION ANALYTIQUE				
CODE BUDGET	RÉFÉRENCES PATRIMOINE	RÉFÉRENCES OCCUPANT	MONTANT T.T.C.	
1 HONAMIA	40 1 A000 AM 40LAM0301	L 9000360 NDIAYE HAWA	351,60	
Voir en page 2 la suite du BON DE TRAVAUX 2019 18259				
ORIGINAL À CONSERVER PAR LE DESTINATAIRE				

ELEMENTS A SONDER OU A ANALYSER NON PRESENTS:

Rapport N° : 40LAM0301 16/09/2019

Version : 26/09/2019

7/43

F \ CONDITIONS DE REALISATION DU REPERAGE

Le repérage amiante avant travaux, contient les informations sur la présence d'amiante dans les matériaux et produits du bâtiment afin d'informer les intervenants réalisant des activités ou interventions sur des matériaux et/ou équipements susceptibles de libérer des fibres d'amiante selon la liste citée dans le cadre E.

Il consiste à identifier et localiser, par inspections visuelles et investigations approfondies pouvant être destructives, l'ensemble des matériaux et produits contenant de l'amiante incorporés ou faisant indissociablement corps avec les locaux et les zones de l'immeuble objet des travaux.

Lorsque l'absence de marquages spécifiques ou de documents ne permet pas à l'opérateur de repérage d'attester de la présence ou de la non présence d'amiante dans les matériaux et produits, des prélèvements seront effectués afin de déterminer par analyse la présence ou non d'amiante.

Procédures de prélèvement :

Les prélèvements sur des matériaux ou produits susceptibles de contenir de l'amiante sont réalisés en vertu des dispositions du Code du Travail.

Le matériel de prélèvement est adapté à l'opération à réaliser afin de générer le minimum de poussières. Dans le cas où une émission de poussières est prévisible, le matériau ou produit est mouillé à l'eau à l'endroit du prélèvement (sauf risque électrique) et, si nécessaire, une protection est mise en place au sol ; de même, le point de prélèvement est stabilisé après l'opération (pulvérisation de vernis ou de laque, par exemple).

Pour chaque prélèvement, des outils propres et des gants à usage unique sont utilisés afin d'éliminer tout risque de contamination croisée. Dans tous les cas, les équipements de protection individuelle sont à usage unique.

L'accès à la zone à risque (sphère de 1 à 2 mètres autour du point de prélèvement) est interdit pendant l'opération. Si l'accompagnateur doit s'y tenir, il porte les mêmes équipements de protection individuelle que l'opérateur de repérage.

L'échantillon est immédiatement conditionné, après son prélèvement, dans un double emballage individuel étanche.

Les informations sur toutes les conditions existantes au moment du prélèvement susceptible d'influencer l'interprétation des résultats des analyses (environnement du matériau, contamination éventuelle, etc.) seront, le cas échéant, mentionnées dans la fiche d'identification et de cotation en annexe.

Sens du repérage pour évaluer un local :

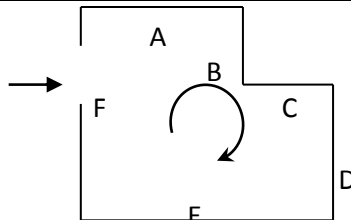

G \ RAPPORTS PRECEDENTS

H \ RESULTATS DETAILLES DU REPERAGE

LISTE DES LOCAUX / PARTIES D'IMMEUBLE VISITEES/NON VISITEES CONCERNEES PAR LES TRAVAUX ET JUSTIFICATION

PIECE	ETAGE	JUSTIFICATION	VISITE	TRAVAUX
Cellier	RC		OUI	CONCERNEE
WC	RC		OUI	CONCERNEE
Salle d'eau	RC		OUI	CONCERNEE
Chambre 1	RC		OUI	CONCERNEE
Chambre 2	RC		OUI	CONCERNEE
Séjour / Salon	RC		OUI	CONCERNEE
Balcon	RC		OUI	CONCERNEE
Chambre 3	RC		OUI	CONCERNEE
Gaine technique	RC		OUI	CONCERNEE
Cuisine	RC		OUI	CONCERNEE
Entrée	RC		OUI	CONCERNEE
Dégagement	RC		OUI	CONCERNEE

DESCRIPTION DES REVETEMENTS EN PLACE AU JOUR DE LA VISITE

PIECE	ETAGE	MUR1	MUR2	MUR3	MUR4	PLANCHE R BAS	PLANCHE R HAUT	PORTE S	FENETRE 1	FENETRE 2
Cellier	RC	Porteurs et/ou mur de refend / Plaques de plâtre	Périphériques / Plaques de plâtre							
WC	RC	Carreaux de plâtre				Dalle de sol	Enduit			
Salle d'eau	RC	Carreaux de plâtre	Béton périphérique	Porteurs et/ou mur de refend / Plaques de plâtre		Dalle de sol	Enduit			
Chambre 1	RC	Carreaux de plâtre	Béton périphérique	Porteurs et/ou mur de refend / Plaques de plâtre		Parquet flottant	Enduit			

PIECE	ETAGE	MUR1	MUR2	MUR3	MUR 4	PLANCHE R BAS	PLANCHE R HAUT	PORTE S	FENETRE 1	FENETRE 2
Chambre 2	RC	Carreaux de plâtre	Béton périphérique	Porteurs et/ou mur de refend / Plaques de plâtre		Parquet flottant	Enduit			
Séjour / Salon	RC	Porteurs et/ou mur de refend / Plaques de plâtre	Béton périphérique	Carreaux de plâtre		Dalle de sol	Enduit			
Balcon	RC									
Chambre 3	RC	Carreaux de plâtre	Béton périphérique	Porteurs et/ou mur de refend / Plaques de plâtre		Dalle de sol	Enduit			
Gaine technique	RC									
Cuisine	RC	Porteurs et/ou mur de refend / Plaques de plâtre	Béton périphérique	Carreaux de plâtre		Dalle de sol	Enduit			
Entrée	RC	Carreaux de plâtre	Porteurs et/ou mur de refend / Plaques de plâtre			Dalle de sol	Enduit			
Dégagement	RC	Carreaux de plâtre	Porteurs et/ou mur de refend / Plaques de plâtre			Dalle de sol	Enduit			

LA LISTE DES MATERIAUX OU PRODUITS CONTENANT DE L'AMIANTE, SUR ZONE DE SIMILITUDE D'OUVRAGE ET SUR JUGEMENT PERSONNEL

PIECE	ETAGE	ELEMENTS	DESCRIPTIF LABORATOIRE	Echantillon	REPERAGE	ETAT	RESULTAT	METHODE
-------	-------	----------	------------------------	-------------	----------	------	----------	---------

PIECE	ETAGE	ELEMENTS	DESCRIPTIF LABORATOIRE	Echantillon	REPERAGE	ETAT	RESULTAT	METHODE
Chambre 3	Rez de chaussée	Dalle de sol	Colle polymère jaune non séparable + dalle dure cassante grise	40LAM0301P001	Sol	BON ETAT	Fr2:Amiante détecté (Chrysotile)	ZPSO
Chambre 3	Rez de chaussée	Dalle de sol	Colle bitumineuse noire en faible quantité en vrac + matériau souple blanc avec poussières non séparable	40LAM0301P001	Sol	BON ETAT	Fr3:Amiante détecté (Chrysotile)	ZPSO
Entrée	Rez de chaussée	Dalle de sol	Colle polymère jaune non séparable + dalle dure cassante grise	40LAM0301P001	Sol	BON ETAT	Fr2:Amiante détecté (Chrysotile)	ZPSO
Entrée	Rez de chaussée	Dalle de sol	Colle bitumineuse noire en faible quantité en vrac + matériau souple blanc avec poussières non séparable	40LAM0301P001	Sol	BON ETAT	Fr3:Amiante détecté (Chrysotile)	ZPSO
Séjour / Salon	Rez de chaussée	Dalle de sol	Colle polymère jaune non séparable + dalle dure cassante grise	40LAM0301P001	Sol	BON ETAT	Fr2:Amiante détecté (Chrysotile)	ZPSO
Séjour / Salon	Rez de chaussée	Dalle de sol	Colle bitumineuse noire en faible quantité en vrac + matériau souple blanc avec poussières non séparable	40LAM0301P001	Sol	BON ETAT	Fr3:Amiante détecté (Chrysotile)	ZPSO

PIECE	ETAGE	ELEMENTS	DESCRIPTIF LABORATOIRE	Echantillon	REPERAGE	ETAT	RESULTAT	METHODE
Cuisine	Rez de chaussée	Dalle de sol	Colle bitumineuse noire en vrac + ragréage gris en faible quantité non séparable	40LAM0301P002	Sol	DEGRADATION PARTIELLE	Fr2:Amiante détecté (Chrysotile)	ZPSO
WC	Rez de chaussée	Dalle de sol	Colle bitumineuse noire en vrac + ragréage gris en faible quantité non séparable	40LAM0301P002	Sol	DEGRADATION PARTIELLE	Fr2:Amiante détecté (Chrysotile)	ZPSO
WC	Rez de chaussée	Conduit Amiante ciment		40LAM0301P010	Conduits	BON ETAT	Amiante détectée	ZPSO

JP : Jugement Personnel, ZPSO : Zone présentant des similitudes d'Ouvrage

LA LISTE DES MATERIAUX OU PRODUITS CONTENANT DE L'AMIANTE, APRES ANALYSE

PIECE	ETAGE	ELEMENTS	DESCRIPTIF LABORATOIRE	Echantillon	REPERAGE	ETAT	RESULTAT
Dégagement	Rez de chaussée	Dalle de sol	Colle polymère jaune non séparable + dalle dure cassante grise	40LAM0301P001	Sol	BON ETAT	Fr2:Amiante détecté (Chrysotile)
Dégagement	Rez de chaussée	Dalle de sol	Colle bitumineuse noire en faible quantité en vrac + matériau souple blanc avec poussières non séparable	40LAM0301P001	Sol	BON ETAT	Fr3:Amiante détecté (Chrysotile)
Salle d'eau	Rez de chaussée	Dalle de sol	Colle bitumineuse noire en vrac + ragréage gris en faible quantité non séparable	40LAM0301P002	Sol	DEGRADATION PARTIELLE	Fr2:Amiante détecté (Chrysotile)
Cuisine	Rez de chaussée	Conduit Amiante ciment		40LAM0301P009	Conduits	BON ETAT	Amiante détectée
Cellier	Rez de chaussée	Conduit Amiante ciment		40LAM0301P010	Conduits	BON ETAT	Amiante détectée

JP : Jugement Personnel, ZPSO : Zone présentant des similitudes d'Ouvrage

Rapport N° : 40LAM0301 16/09/2019

12/43

Version : 26/09/2019

LA LISTE DES MATERIAUX SUSCEPTIBLES DE CONTENIR DE L'AMIANTE, MAIS N'EN CONTENANT PAS.

PIECE	ETAGE	ELEMENTS	DESCRIPTIF LABORATOIRE	Echantillon	REPERAGE	ETAT	RESULTAT	METHODE
Dégagement	Rez de chaussée	Dalle de sol	Revêtement souple beige	40LAM0301P001	Sol	BON ETAT	Fr1:Amiante non détecté	RESULTAT ANALYSE
Chambre 3	Rez de chaussée	Dalle de sol	Revêtement souple beige	40LAM0301P001	Sol	BON ETAT	Fr1:Amiante non détecté	ZPSO
Entrée	Rez de chaussée	Dalle de sol	Revêtement souple beige	40LAM0301P001	Sol	BON ETAT	Fr1:Amiante non détecté	ZPSO
Séjour / Salon	Rez de chaussée	Dalle de sol	Revêtement souple beige	40LAM0301P001	Sol	BON ETAT	Fr1:Amiante non détecté	ZPSO
Salle d'eau	Rez de chaussée	Dalle de sol	Revêtement souple beige	40LAM0301P002	Sol	DEGRADATION PARTIELLE	Fr1:Amiante non détecté	RESULTAT ANALYSE
Cuisine	Rez de chaussée	Dalle de sol	Revêtement souple beige	40LAM0301P002	Sol	DEGRADATION PARTIELLE	Fr1:Amiante non détecté	ZPSO
WC	Rez de chaussée	Dalle de sol	Revêtement souple beige	40LAM0301P002	Sol	DEGRADATION PARTIELLE	Fr1:Amiante non détecté	ZPSO
Salle d'eau	Rez de chaussée	Enduit / Peinture béton	Peinture non séparable + toile fibreuse blanche en faible quantité non séparable + enduit plâtreux blanc en vrac non séparable + matériau gris en faible quantité non séparable	40LAM0301P003	Mur B	DEGRADATION PARTIELLE	Amiante non détecté	RESULTAT ANALYSE

PIECE	ETAGE	ELEMENTS	DESCRIPTIF LABORATOIRE	Echantillon	REPERAGE	ETAT	RESULTAT	METHODE
Chambre 1	Rez de chaussé	Enduit / Peinture béton	Peinture non séparable + toile fibreuse blanche en faible quantité non séparable + enduit plâtreux blanc en vrac non séparable + matériau gris en faible quantité non séparable	40LAM0301P003	Mur B	DEGRADATION PARTIELLE	Amiante non détecté	ZPSO
Chambre 2	Rez de chaussé	Enduit / Peinture béton	Peinture non séparable + toile fibreuse blanche en faible quantité non séparable + enduit plâtreux blanc en vrac non séparable + matériau gris en faible quantité non séparable	40LAM0301P003	Mur B	DEGRADATION PARTIELLE	Amiante non détecté	ZPSO
Chambre 3	Rez de chaussé	Enduit / Peinture béton	Peinture non séparable + toile fibreuse blanche en faible quantité non séparable + enduit plâtreux blanc en vrac non séparable + matériau gris en faible quantité non séparable	40LAM0301P003	Mur B	DEGRADATION PARTIELLE	Amiante non détecté	ZPSO

PIECE	ETAGE	ELEMENTS	DESCRIPTIF LABORATOIRE	Echantillon	REPERAGE	ETAT	RESULTAT	METHODE
Chambre 3	Rez de chaussé	Enduit / Peinture béton	Peinture non séparable + toile fibreuse blanche en faible quantité non séparable + enduit plâtreux blanc en vrac non séparable + matériau gris en faible quantité non séparable	40LAM0301P003	Mur C	DEGRADATION PARTIELLE	Amiante non détecté	ZPSO
Cuisine	Rez de chaussé	Enduit / Peinture béton	Peinture non séparable + toile fibreuse blanche en faible quantité non séparable + enduit plâtreux blanc en vrac non séparable + matériau gris en faible quantité non séparable	40LAM0301P003	Mur B	DEGRADATION PARTIELLE	Amiante non détecté	ZPSO
Séjour / Salon	Rez de chaussé	Enduit / Peinture béton	Peinture non séparable + toile fibreuse blanche en faible quantité non séparable + enduit plâtreux blanc en vrac non séparable + matériau gris en faible quantité non séparable	40LAM0301P003	Mur B	DEGRADATION PARTIELLE	Amiante non détecté	ZPSO

PIECE	ETAGE	ELEMENTS	DESCRIPTIF LABORATOIRE	Echantillon	REPERAGE	ETAT	RESULTAT	METHODE
Dégagement	Rez de chaussé	Enduit / Peinture béton	Peintures multiples non séparable + enduit plâtreux blanc en vrac non séparable	40LAM0301P004	Mur E	DEGRADATION PARTIELLE	Amiante non détecté	RESULTAT ANALYSE
Chambre 1	Rez de chaussé	Enduit / Peinture béton	Peintures multiples non séparable + enduit plâtreux blanc en vrac non séparable	40LAM0301P004	Mur D	DEGRADATION PARTIELLE	Amiante non détecté	ZPSO
Chambre 2	Rez de chaussé	Enduit / Peinture béton	Peintures multiples non séparable + enduit plâtreux blanc en vrac non séparable	40LAM0301P004	Mur D	DEGRADATION PARTIELLE	Amiante non détecté	ZPSO
Chambre 3	Rez de chaussé	Enduit / Peinture béton	Peintures multiples non séparable + enduit plâtreux blanc en vrac non séparable	40LAM0301P004	Mur D	DEGRADATION PARTIELLE	Amiante non détecté	ZPSO
Cuisine	Rez de chaussé	Enduit / Peinture béton	Peintures multiples non séparable + enduit plâtreux blanc en vrac non séparable	40LAM0301P004	Mur A	DEGRADATION PARTIELLE	Amiante non détecté	ZPSO
Cuisine	Rez de chaussé	Enduit / Peinture béton	Peintures multiples non séparable + enduit plâtreux blanc en vrac non séparable	40LAM0301P004	Mur B	DEGRADATION PARTIELLE	Amiante non détecté	ZPSO

PIECE	ETAGE	ELEMENTS	DESCRIPTIF LABORATOIRE	Echantillon	REPERAGE	ETAT	RESULTAT	METHODE
Dégagement	Rez de chaussé	Enduit / Peinture béton	Peintures multiples non séparable + enduit plâtreux blanc en vrac non séparable	40LAM0301P004	Mur E	DEGRADATION PARTIELLE	Amiante non détecté	ZPSO
Entrée	Rez de chaussé	Enduit / Peinture béton	Peintures multiples non séparable + enduit plâtreux blanc en vrac non séparable	40LAM0301P004	Mur D	DEGRADATION PARTIELLE	Amiante non détecté	ZPSO
Salle d'eau	Rez de chaussé	Enduit / Peinture béton	Peintures multiples non séparable + enduit plâtreux blanc en vrac non séparable	40LAM0301P004	Mur C	DEGRADATION PARTIELLE	Amiante non détecté	ZPSO
Séjour / Salon	Rez de chaussé	Enduit / Peinture béton	Peintures multiples non séparable + enduit plâtreux blanc en vrac non séparable	40LAM0301P004	Mur A	DEGRADATION PARTIELLE	Amiante non détecté	ZPSO
Séjour / Salon	Rez de chaussé	Enduit / Peinture béton	Peintures multiples non séparable + enduit plâtreux blanc en vrac non séparable	40LAM0301P004	Mur C	DEGRADATION PARTIELLE	Amiante non détecté	ZPSO
Séjour / Salon	Rez de chaussé	Enduit / Peinture béton	Peintures multiples non séparable + enduit plâtreux blanc en vrac non séparable	40LAM0301P004	Mur E	DEGRADATION PARTIELLE	Amiante non détecté	ZPSO

PIECE	ETAGE	ELEMENTS	DESCRIPTIF LABORATOIRE	Echantillon	REPERAGE	ETAT	RESULTAT	METHODE
Chambre 2	Rez de chaussée	Dalle de polystyrènes	Polystyrène expansé (billes) blanc + colle beige en faible quantité non séparable	40LAM0301P005	Plafond	DEGRADATION PARTIELLE	Amiante non détecté	RESULTAT ANALYSE
Chambre 3	Rez de chaussée	Dalle de polystyrènes	Polystyrène expansé (billes) blanc + colle beige en faible quantité non séparable	40LAM0301P005	Plafond	DEGRADATION PARTIELLE	Amiante non détecté	ZPSO
WC	Rez de chaussée	Enduit / Peinture béton	Peinture non séparable + enduit plâtreux blanc en vrac non séparable + matériau gris en faible quantité non séparable	40LAM0301P006	Plafond	DEGRADATION PARTIELLE	Amiante non détecté	RESULTAT ANALYSE
Chambre 1	Rez de chaussée	Enduit / Peinture béton	Peinture non séparable + enduit plâtreux blanc en vrac non séparable + matériau gris en faible quantité non séparable	40LAM0301P006	Plafond	DEGRADATION PARTIELLE	Amiante non détecté	ZPSO
Cuisine	Rez de chaussée	Enduit / Peinture béton	Peinture non séparable + enduit plâtreux blanc en vrac non séparable + matériau gris en faible quantité non séparable	40LAM0301P006	Plafond	DEGRADATION PARTIELLE	Amiante non détecté	ZPSO

PIECE	ETAGE	ELEMENTS	DESCRIPTIF LABORATOIRE	Echantillon	REPERAGE	ETAT	RESULTAT	METHODE
Dégagement	Rez de chaussée	Enduit / Peinture béton	Peinture non séparable + enduit plâtreux blanc en vrac non séparable + matériau gris en faible quantité non séparable	40LAM0301P006	Plafond	DEGRADATION PARTIELLE	Amiante non détecté	ZPSO
Entrée	Rez de chaussée	Enduit / Peinture béton	Peinture non séparable + enduit plâtreux blanc en vrac non séparable + matériau gris en faible quantité non séparable	40LAM0301P006	Plafond	DEGRADATION PARTIELLE	Amiante non détecté	ZPSO
Salle d'eau	Rez de chaussée	Enduit / Peinture béton	Peinture non séparable + enduit plâtreux blanc en vrac non séparable + matériau gris en faible quantité non séparable	40LAM0301P006	Plafond	DEGRADATION PARTIELLE	Amiante non détecté	ZPSO
Séjour / Salon	Rez de chaussée	Enduit / Peinture béton	Peinture non séparable + enduit plâtreux blanc en vrac non séparable + matériau gris en faible quantité non séparable	40LAM0301P006	Plafond	DEGRADATION PARTIELLE	Amiante non détecté	ZPSO

PIECE	ETAGE	ELEMENTS	DESCRIPTIF LABORATOIRE	Echantillon	REPERAGE	ETAT	RESULTAT	METHODE
Cuisine	Rez de chaussé	Enduit / Peinture béton	Enduit plâtreux blanc en vrac non séparable + peinture en faible quantité non séparable + toile fibreuse blanche en faible quantité non séparable	40LAM0301P007	Mur C	DEGRADATION PARTIELLE	Amiante non détecté	RESULTAT ANALYSE
Chambre 1	Rez de chaussé	Enduit / Peinture béton	Enduit plâtreux blanc en vrac non séparable + peinture en faible quantité non séparable + toile fibreuse blanche en faible quantité non séparable	40LAM0301P007	Mur A	DEGRADATION PARTIELLE	Amiante non détecté	ZPSO
Chambre 1	Rez de chaussé	Enduit / Peinture béton	Enduit plâtreux blanc en vrac non séparable + peinture en faible quantité non séparable + toile fibreuse blanche en faible quantité non séparable	40LAM0301P007	Mur C	DEGRADATION PARTIELLE	Amiante non détecté	ZPSO

PIECE	ETAGE	ELEMENTS	DESCRIPTIF LABORATOIRE	Echantillon	REPERAGE	ETAT	RESULTAT	METHODE
Chambre 2	Rez de chaussée	Enduit / Peinture béton	Enduit plâtreux blanc en vrac non séparable + peinture en faible quantité non séparable + toile fibreuse blanche en faible quantité non séparable	40LAM0301P00 7	Mur A	DEGRADATIO N PARTIELLE	Amiante non détecté	ZPSO
Chambre 2	Rez de chaussée	Enduit / Peinture béton	Enduit plâtreux blanc en vrac non séparable + peinture en faible quantité non séparable + toile fibreuse blanche en faible quantité non séparable	40LAM0301P00 7	Mur C	DEGRADATIO N PARTIELLE	Amiante non détecté	ZPSO
Chambre 3	Rez de chaussée	Enduit / Peinture béton	Enduit plâtreux blanc en vrac non séparable + peinture en faible quantité non séparable + toile fibreuse blanche en faible quantité non séparable	40LAM0301P00 7	Mur A	DEGRADATIO N PARTIELLE	Amiante non détecté	ZPSO

PIECE	ETAGE	ELEMENTS	DESCRIPTIF LABORATOIRE	Echantillon	REPERAGE	ETAT	RESULTAT	METHODE
Cuisine	Rez de chaussé	Enduit / Peinture béton	Enduit plâtreux blanc en vrac non séparable + peinture en faible quantité non séparable + toile fibreuse blanche en faible quantité non séparable	40LAM0301P007	Mur D	DEGRADATION PARTIELLE	Amiante non détecté	ZPSO
Dégagement	Rez de chaussé	Enduit / Peinture béton	Enduit plâtreux blanc en vrac non séparable + peinture en faible quantité non séparable + toile fibreuse blanche en faible quantité non séparable	40LAM0301P007	Mur A	DEGRADATION PARTIELLE	Amiante non détecté	ZPSO
Dégagement	Rez de chaussé	Enduit / Peinture béton	Enduit plâtreux blanc en vrac non séparable + peinture en faible quantité non séparable + toile fibreuse blanche en faible quantité non séparable	40LAM0301P007	Mur B	DEGRADATION PARTIELLE	Amiante non détecté	ZPSO

PIECE	ETAGE	ELEMENTS	DESCRIPTIF LABORATOIRE	Echantillon	REPERAGE	ETAT	RESULTAT	METHODE
Dégagement	Rez de chaussée	Enduit / Peinture béton	Enduit plâtreux blanc en vrac non séparable + peinture en faible quantité non séparable + toile fibreuse blanche en faible quantité non séparable	40LAM0301P007	Mur C	DEGRADATION PARTIELLE	Amiante non détecté	ZPSO
Dégagement	Rez de chaussée	Enduit / Peinture béton	Enduit plâtreux blanc en vrac non séparable + peinture en faible quantité non séparable + toile fibreuse blanche en faible quantité non séparable	40LAM0301P007	Mur D	DEGRADATION PARTIELLE	Amiante non détecté	ZPSO
Dégagement	Rez de chaussée	Enduit / Peinture béton	Enduit plâtreux blanc en vrac non séparable + peinture en faible quantité non séparable + toile fibreuse blanche en faible quantité non séparable	40LAM0301P007	Mur F	DEGRADATION PARTIELLE	Amiante non détecté	ZPSO

PIECE	ETAGE	ELEMENTS	DESCRIPTIF LABORATOIRE	Echantillon	REPERAGE	ETAT	RESULTAT	METHODE
Dégagement	Rez de chaussée	Enduit / Peinture béton	Enduit plâtreux blanc en vrac non séparable + peinture en faible quantité non séparable + toile fibreuse blanche en faible quantité non séparable	40LAM0301P007	Mur G	DEGRADATION PARTIELLE	Amiante non détecté	ZPSO
Dégagement	Rez de chaussée	Enduit / Peinture béton	Enduit plâtreux blanc en vrac non séparable + peinture en faible quantité non séparable + toile fibreuse blanche en faible quantité non séparable	40LAM0301P007	Mur H	DEGRADATION PARTIELLE	Amiante non détecté	ZPSO
Dégagement	Rez de chaussée	Enduit / Peinture béton	Enduit plâtreux blanc en vrac non séparable + peinture en faible quantité non séparable + toile fibreuse blanche en faible quantité non séparable	40LAM0301P007	Mur I	DEGRADATION PARTIELLE	Amiante non détecté	ZPSO

PIECE	ETAGE	ELEMENTS	DESCRIPTIF LABORATOIRE	Echantillon	REPERAGE	ETAT	RESULTAT	METHODE
Dégagement	Rez de chaussée	Enduit / Peinture béton	Enduit plâtreux blanc en vrac non séparable + peinture en faible quantité non séparable + toile fibreuse blanche en faible quantité non séparable	40LAM0301P007	Mur J	DEGRADATION PARTIELLE	Amiante non détecté	ZPSO
Entrée	Rez de chaussée	Enduit / Peinture béton	Enduit plâtreux blanc en vrac non séparable + peinture en faible quantité non séparable + toile fibreuse blanche en faible quantité non séparable	40LAM0301P007	Mur A	DEGRADATION PARTIELLE	Amiante non détecté	ZPSO
Entrée	Rez de chaussée	Enduit / Peinture béton	Enduit plâtreux blanc en vrac non séparable + peinture en faible quantité non séparable + toile fibreuse blanche en faible quantité non séparable	40LAM0301P007	Mur B	DEGRADATION PARTIELLE	Amiante non détecté	ZPSO

PIECE	ETAGE	ELEMENTS	DESCRIPTIF LABORATOIRE	Echantillon	REPERAGE	ETAT	RESULTAT	METHODE
Entrée	Rez de chaussée	Enduit / Peinture béton	Enduit plâtreux blanc en vrac non séparable + peinture en faible quantité non séparable + toile fibreuse blanche en faible quantité non séparable	40LAM0301P00 7	Mur C	DEGRADATIO N PARTIELLE	Amiante non détecté	ZPSO
Salle d'eau	Rez de chaussée	Enduit / Peinture béton	Enduit plâtreux blanc en vrac non séparable + peinture en faible quantité non séparable + toile fibreuse blanche en faible quantité non séparable	40LAM0301P00 7	Mur A	DEGRADATIO N PARTIELLE	Amiante non détecté	ZPSO
Salle d'eau	Rez de chaussée	Enduit / Peinture béton	Enduit plâtreux blanc en vrac non séparable + peinture en faible quantité non séparable + toile fibreuse blanche en faible quantité non séparable	40LAM0301P00 7	Mur D	DEGRADATIO N PARTIELLE	Amiante non détecté	ZPSO

PIECE	ETAGE	ELEMENTS	DESCRIPTIF LABORATOIRE	Echantillon	REPERAGE	ETAT	RESULTAT	METHODE
Séjour / Salon	Rez de chaussée	Enduit / Peinture béton	Enduit plâtreux blanc en vrac non séparable + peinture en faible quantité non séparable + toile fibreuse blanche en faible quantité non séparable	40LAM0301P007	Mur D	DEGRADATION PARTIELLE	Amiante non détecté	ZPSO
WC	Rez de chaussée	Enduit / Peinture béton	Enduit plâtreux blanc en vrac non séparable + peinture en faible quantité non séparable + toile fibreuse blanche en faible quantité non séparable	40LAM0301P007	Mur A	DEGRADATION PARTIELLE	Amiante non détecté	ZPSO
WC	Rez de chaussée	Enduit / Peinture béton	Enduit plâtreux blanc en vrac non séparable + peinture en faible quantité non séparable + toile fibreuse blanche en faible quantité non séparable	40LAM0301P007	Mur B	DEGRADATION PARTIELLE	Amiante non détecté	ZPSO

PIECE	ETAGE	ELEMENTS	DESCRIPTIF LABORATOIRE	Echantillon	REPERAGE	ETAT	RESULTAT	METHODE
WC	Rez de chaussée	Enduit / Peinture béton	Enduit plâtreux blanc en vrac non séparable + peinture en faible quantité non séparable + toile fibreuse blanche en faible quantité non séparable	40LAM0301P007	Mur C	DEGRADATION PARTIELLE	Amiante non détecté	ZPSO
WC	Rez de chaussée	Enduit / Peinture béton	Enduit plâtreux blanc en vrac non séparable + peinture en faible quantité non séparable + toile fibreuse blanche en faible quantité non séparable	40LAM0301P007	Mur D	DEGRADATION PARTIELLE	Amiante non détecté	ZPSO
WC	Rez de chaussée	Enduit / Peinture béton	Enduit plâtreux blanc en vrac non séparable + peinture en faible quantité non séparable + toile fibreuse blanche en faible quantité non séparable	40LAM0301P007	Mur E	DEGRADATION PARTIELLE	Amiante non détecté	ZPSO
Cellier	Rez de chaussée	Enduit / Peinture plaque de plâtre	Peinture non séparable + papier non séparable + enduit plâtreux blanc non séparable	40LAM0301P008	Mur C	DEGRADATION PARTIELLE	Amiante non détecté	RESULTAT ANALYSE

JP : Jugement Personnel, ZPSO : Zone présentant des similitudes d'Ouvrage

ANNEXE 1 – PHOTOS DES ELEMENTS AMIANTES ET/OU NON AMIANTES

PRELEVEMENT : 40LAM0301P001			
NOM DU CLIENT	NUMERO DU DOSSIER		PIECE OU LOCAL
OPH77	40LAM0301 16/09/2019		Dégagement (Rez de chaussée)
ELEMENT	DESCRIPTIF DU LABORATOIRE	DATE DE PRELEVEMENT	NOM DE L'OPERATEUR
Dalle de sol	Revêtement souple beige	16/09/2019	RHENZOUR Abdessamad
LOCALISATION		RESULTAT	
Sol		Fr1:Amiante non détecté	

EMPLACEMENT



PRELEVEMENT : 40LAM0301P001			
NOM DU CLIENT	NUMERO DU DOSSIER		PIECE OU LOCAL
OPH77	40LAM0301 16/09/2019		Dégagement (Rez de chaussée)
ELEMENT	DESCRIPTIF DU LABORATOIRE	DATE DE PRELEVEMENT	NOM DE L'OPERATEUR
Dalle de sol	Colle polymère jaune non séparable + dalle dure cassante grise	16/09/2019	RHENZOUR Abdessamad
LOCALISATION		RESULTAT	
Sol		Fr2:Amiante détecté (Chrysotile)	

EMPLACEMENT



PRELEVEMENT : 40LAM0301P001			
NOM DU CLIENT	NUMERO DU DOSSIER	PIECE OU LOCAL	
OPH77	40LAM0301 16/09/2019	Dégagement (Rez de chaussée)	
ELEMENT	DESCRIPTIF DU LABORATOIRE	DATE DE PRELEVEMENT	NOM DE L'OPERATEUR
Dalle de sol	Colle bitumineuse noire en faible quantité en vrac + matériau souple blanc avec poussières non séparable	16/09/2019	RHENZOUR Abdessamad
LOCALISATION		RESULTAT	
Sol		Fr3:Amiante détecté (Chrysotile)	

EMPLACEMENT



PRELEVEMENT : 40LAM0301P002			
NOM DU CLIENT	NUMERO DU DOSSIER	PIECE OU LOCAL	
OPH77	40LAM0301 16/09/2019	Salle d'eau (Rez de chaussée)	
ELEMENT	DESCRIPTIF DU LABORATOIRE	DATE DE PRELEVEMENT	NOM DE L'OPERATEUR
Dalle de sol	Revêtement souple beige	16/09/2019	RHENZOUR Abdessamad
LOCALISATION		RESULTAT	
Sol		Fr1:Amiante non détecté	

EMPLACEMENT

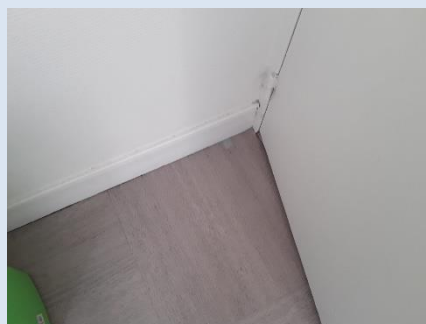

PRELEVEMENT : 40LAM0301P002

NOM DU CLIENT	NUMERO DU DOSSIER	PIECE OU LOCAL	
OPH77	40LAM0301 16/09/2019	Salle d'eau (Rez de chaussée)	
ELEMENT	DESCRIPTIF DU LABORATOIRE	DATE DE PRELEVEMENT	NOM DE L'OPERATEUR
Dalle de sol	Colle bitumineuse noire en vrac + ragréage gris en faible quantité non séparable	16/09/2019	RHENZOUR Abdessamad
LOCALISATION		RESULTAT	
Sol		Fr2:Amiante détecté (Chrysotile)	

EMPLACEMENT

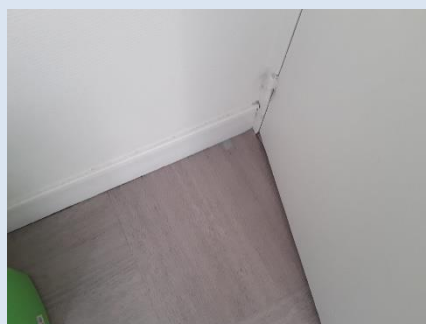

PRELEVEMENT : 40LAM0301P003

NOM DU CLIENT	NUMERO DU DOSSIER	PIECE OU LOCAL	
OPH77	40LAM0301 16/09/2019	Salle d'eau (Rez de chaussée)	
ELEMENT	DESCRIPTIF DU LABORATOIRE	DATE DE PRELEVEMENT	NOM DE L'OPERATEUR
Enduit / Peinture béton	Peinture non séparable + toile fibreuse blanche en faible quantité non séparable + enduit plâtreux blanc en vrac non séparable + matériau gris en faible quantité non séparable	16/09/2019	RHENZOUR Abdessamad
LOCALISATION		RESULTAT	
Mur B		Amiante non détecté	

EMPLACEMENT

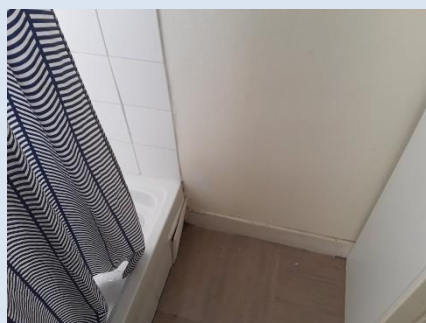

PRELEVEMENT : 40LAM0301P004			
NOM DU CLIENT	NUMERO DU DOSSIER		PIECE OU LOCAL
OPH77	40LAM0301 16/09/2019		Dégagement (Rez de chaussée)
ELEMENT	DESCRIPTIF DU LABORATOIRE	DATE DE PRELEVEMENT	NOM DE L'OPERATEUR
Enduit / Peinture béton	Peintures multiples non séparable + enduit plâtreux blanc en vrac non séparable	16/09/2019	RHENZOUR Abdessamad
LOCALISATION		RESULTAT	
Mur E		Amiante non détecté	

EMPLACEMENT

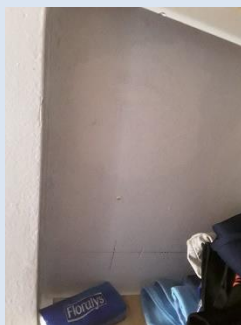

PRELEVEMENT : 40LAM0301P005			
NOM DU CLIENT	NUMERO DU DOSSIER		PIECE OU LOCAL
OPH77	40LAM0301 16/09/2019		Chambre 2 (Rez de chaussée)
ELEMENT	DESCRIPTIF DU LABORATOIRE	DATE DE PRELEVEMENT	NOM DE L'OPERATEUR
Dalle de polystyrènes	Polystyrène expansé (billes) blanc + colle beige en faible quantité non séparable	16/09/2019	RHENZOUR Abdessamad
LOCALISATION		RESULTAT	
Plafond		Amiante non détecté	

EMPLACEMENT



PRELEVEMENT : 40LAM0301P006			
NOM DU CLIENT	NUMERO DU DOSSIER	PIECE OU LOCAL	
OPH77	40LAM0301 16/09/2019	WC (Rez de chaussée)	
ELEMENT	DESCRIPTIF DU LABORATOIRE	DATE DE PRELEVEMENT	NOM DE L'OPERATEUR
Enduit / Peinture béton	Peinture non séparable + enduit plâtreux blanc en vrac non séparable + matériau gris en faible quantité non séparable	16/09/2019	RHENZOUR Abdessamad
LOCALISATION		RESULTAT	
Plafond		Amiante non détecté	

EMPLACEMENT



PRELEVEMENT : 40LAM0301P007			
NOM DU CLIENT	NUMERO DU DOSSIER	PIECE OU LOCAL	
OPH77	40LAM0301 16/09/2019	Entrée (Rez de chaussée)	
ELEMENT	DESCRIPTIF DU LABORATOIRE	DATE DE PRELEVEMENT	NOM DE L'OPERATEUR
Enduit / Peinture béton	Enduit plâtreux blanc en vrac non séparable + peinture en faible quantité non séparable + toile fibreuse blanche en faible quantité non séparable	16/09/2019	RHENZOUR Abdessamad
LOCALISATION		RESULTAT	
Mur C		Amiante non détecté	

EMPLACEMENT



PRELEVEMENT : 40LAM0301P008			
NOM DU CLIENT	NUMERO DU DOSSIER		PIECE OU LOCAL
OPH77	40LAM0301 16/09/2019		Cellier (Rez de chaussée)
ELEMENT	DESCRIPTIF DU LABORATOIRE	DATE DE PRELEVEMENT	NOM DE L'OPERATEUR
Enduit / Peinture plaque de plâtre	Peinture non séparable + papier non séparable + enduit plâtreux blanc non séparable	16/09/2019	RHENZOUR Abdessamad
LOCALISATION		RESULTAT	
Mur C		Amiante non détecté	

EMPLACEMENT

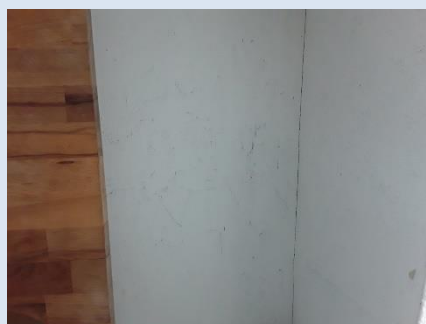

PRELEVEMENT : 40LAM0301P009			
NOM DU CLIENT	NUMERO DU DOSSIER		PIECE OU LOCAL
OPH77	40LAM0301 16/09/2019		Cuisine (Rez de chaussée)
ELEMENT	DESCRIPTIF DU LABORATOIRE	DATE DE PRELEVEMENT	NOM DE L'OPERATEUR
Conduit Amiante ciment		16/09/2019	RHENZOUR Abdessamad
LOCALISATION		RESULTAT	
Conduits			

EMPLACEMENT



PRELEVEMENT : 40LAM0301P010			
NOM DU CLIENT	NUMERO DU DOSSIER		PIECE OU LOCAL
OPH77	40LAM0301 16/09/2019		Cellier (Rez de chaussée)
ELEMENT	DESCRIPTIF DU LABORATOIRE	DATE DE PRELEVEMENT	NOM DE L'OPERATEUR
Conduit Amiante ciment		16/09/2019	RHENZOUR Abdessamad
LOCALISATION		RESULTAT	
Conduits			

EMPLACEMENT



ANNEXE 3 – PROCES VERBAUX D'ANALYSES



Parc Edonia - Bât. R - Rue de la Terre Adèle - CS n° 66862
35768 SAINT-GREGOIRE CEDEX
Tel : 02.99.35.41.41
Fax : 02.99.35.41.42
www.itga.fr

Accréditation n° I-5967



Liste des sites et portées disponibles sur www.cofrac.fr

L'accréditation du COFRAC atteste de la compétence des laboratoires pour les seuls essais couverts par l'accréditation qui sont identifiés par le symbole :

RAPPORT SYNTHÉTIQUE D'ANALYSE NUMÉRO IT0719-84972 EN DATE DU 25/09/2019 RECHERCHE ET IDENTIFICATION D'AMIANTE SUR PRELEVEMENT(S) DE MATERIAU(X)

*Ce rapport ne concerne que les échantillons soumis à l'analyse tels qu'ils ont été reçus au laboratoire.
Les informations fournies par le client sont simplement retranscrites et identifiées comme telles.*

Client : AGENCE EHI IDF (COMPTE MATERIAUX) EXPERT HABITAT & INDUSTRIE INGENIERIE 2 rue Traversière 78580 LES ALLUETS LE ROI	Réf. Commande ITGA : IT0719-84972 Réf. Commande Client : 40LAM0301-01
--	--

Prélèvement(s) : Reçu au laboratoire le : 23/09/2019

Préparation(s) : Effectuée de façon à être représentative de l'échantillon

- ou
- Pour une analyse au Microscope Optique à Lumière Polarisée (MOLP) : Prélèvement et montage adapté sur lame de microscopie
 - Pour une analyse au Microscope Electronique à Transmission Analytique (META) en fonction de la nature de la prise d'essai :
 - (1) - Broyage en milieu aqueux et récupération des particules sur grilles de microscopie (méthode interne : IT085)
 - (2) - Attaque chimique, broyage et récupération des particules sur grilles de microscopie (méthode interne : IT286)

Technique(s) : - Microscopie Optique à Lumière Polarisée (guide HSG 248 - Appendice 2) : Morphologie et critères optiques

Analytique(s) : La détection de fibres d'amiante optiquement observables est garantie si la teneur est supérieure ou égale à 0,1 % en masse.
ou
- Microscopie Electronique à Transmission Analytique (parties pertinentes de la norme NF X 43-050) : Morphologie, EDX et diffraction électronique
La détection de fibres d'amiante est garantie si la teneur est supérieure ou égale à 0,1 % en masse.

Résultat(s) :

Fraction analysée	Technique analytique (Méthode de préparation)	Nombre de préparations	Date d'analyse	Résultat / Variété d'amiante
Réf dossier client : 40LAM0301-01 - 29 SQUARE MONTMIRAIL 77260 FERTE SOUS JOUARRE				Réf échantillon ITGA : IT071909-42318
Réf échantillon client : 40LAM0301P001 / LOGEMENTS COLLECTIFS - - - / Dégagement Sol/Dalle de sol				Description ITGA : Revêtement souple beige / Colle polymère jaune / Dalle dure cassante grise / Colle bitumineuse noire en faible quantité en vrac / Matériau souple blanc avec poussières
* Revêtement souple beige	META (1)	1	25/09/2019	Amiante non détecté / -
* Colle polymère jaune non séparable + dalle dure cassante grise	META (2)	1	25/09/2019	Présence de fibres d'amiante / Chrysotile
* Colle bitumineuse noire en faible quantité en vrac + matériau souple blanc avec poussières non séparable	MOLP	1	24/09/2019	Présence de fibres d'amiante / Chrysotile
Réf dossier client : 40LAM0301-01 - 29 SQUARE MONTMIRAIL 77260 FERTE SOUS JOUARRE				Réf échantillon ITGA : IT071909-42319
Réf échantillon client : 40LAM0301P002 / LOGEMENTS COLLECTIFS - - - / Salle d'eau Sol/Dalle de sol				Description ITGA : Revêtement souple beige / Colle bitumineuse noire en vrac / Ragréage gris en faible quantité
* Revêtement souple beige	META (1)	1	25/09/2019	Amiante non détecté / -
* Colle bitumineuse noire en vrac + ragréage gris en faible quantité non séparable	MOLP	1	24/09/2019	Présence de fibres d'amiante / Chrysotile

La reproduction de ce rapport n'est autorisée que sous sa forme intégrale ; ce rapport ne doit pas être reproduit partiellement sans l'approbation du laboratoire.

Sauf demande particulière et écrite du client, les échantillons sont conservés pendant 6 mois et les rapports pendant 2 ans.

DTA 164-01 rev 07

Page 1/3

RAPPORT SYNTHÉTIQUE D'ANALYSE NUMÉRO IT0719-84972 EN DATE DU 25/09/2019
RECHERCHE ET IDENTIFICATION D'AMIANTE SUR PRELEVEMENT(S) DE MATERIAU(X)

Fraction analysée	Technique analytique (Méthode de préparation)	Nombre de préparations	Date d'analyse	Résultat / Variété d'amiante
Réf dossier client : 40LAM0301--01 - 29 SQUARE MONTMIRAIL 77260 FERTE SOUS JOUARRE Réf échantillon client : 40LAM0301P003 / LOGEMENTS COLLECTIFS - - - / Salle d'eau Mur B Enduit Peinture béton				Réf échantillon ITGA : IT071909-42320 Description ITGA : Peinture / Toile fibreuse blanche en faible quantité / Enduit plâtreux blanc en vrac / Matériau gris en faible quantité
* Peinture non séparable + toile fibreuse blanche en faible quantité non séparable + enduit plâtreux blanc en vrac non séparable + matériau gris en faible quantité non séparable	META (1)	1	25/09/2019	Amiante non détecté / -
Réf dossier client : 40LAM0301--01 - 29 SQUARE MONTMIRAIL 77260 FERTE SOUS JOUARRE Réf échantillon client : 40LAM0301P004 / LOGEMENTS COLLECTIFS - - - / Dégagement Mur E Enduit Peinture béton				Réf échantillon ITGA : IT071909-42321 Description ITGA : Peintures multiples / Enduit plâtreux blanc en vrac
* Peintures multiples non séparable + enduit plâtreux blanc en vrac non séparable	META (1)	1	25/09/2019	Amiante non détecté / -
Réf dossier client : 40LAM0301--01 - 29 SQUARE MONTMIRAIL 77260 FERTE SOUS JOUARRE Réf échantillon client : 40LAM0301P005 / LOGEMENTS COLLECTIFS - - - / Chambre 2 Plafond Dalle de polystyrènes				Réf échantillon ITGA : IT071909-42322 Description ITGA : Polystyrène expansé (billes) blanc / Colle beige en faible quantité
* Polystyrène expansé (billes) blanc + colle beige en faible quantité non séparable	META (1)	1	25/09/2019	Amiante non détecté / -
Réf dossier client : 40LAM0301--01 - 29 SQUARE MONTMIRAIL 77260 FERTE SOUS JOUARRE Réf échantillon client : 40LAM0301P006 / LOGEMENTS COLLECTIFS - - - / WC Plafond Enduit Peinture béton				Réf échantillon ITGA : IT071909-42323 Description ITGA : Peinture / Enduit plâtreux blanc en vrac / Matériau gris en faible quantité
* Peinture non séparable + enduit plâtreux blanc en vrac non séparable + matériau gris en faible quantité non séparable	META (1)	1	25/09/2019	Amiante non détecté / -
Réf dossier client : 40LAM0301--01 - 29 SQUARE MONTMIRAIL 77260 FERTE SOUS JOUARRE Réf échantillon client : 40LAM0301P007 / LOGEMENTS COLLECTIFS - - - / Entrée Mur C Enduit Peinture béton				Réf échantillon ITGA : IT071909-42324 Description ITGA : Enduit plâtreux blanc en vrac / Peinture en faible quantité / Toile fibreuse blanche en faible quantité
* Enduit plâtreux blanc en vrac non séparable + peinture en faible quantité non séparable + toile fibreuse blanche en faible quantité non séparable	META (1)	1	25/09/2019	Amiante non détecté / -
Réf dossier client : 40LAM0301--01 - 29 SQUARE MONTMIRAIL 77260 FERTE SOUS JOUARRE Réf échantillon client : 40LAM0301P008 / LOGEMENTS COLLECTIFS - - - / Cellier Mur C Enduit Peinture plaque de plâtre				Réf échantillon ITGA : IT071909-42325 Description ITGA : Peinture / Papier / Enduit plâtreux blanc
* Peinture non séparable + papier non séparable + enduit plâtreux blanc non séparable	META (1)	1	25/09/2019	Amiante non détecté / -

La reproduction de ce rapport n'est autorisée que sous sa forme intégrale ; ce rapport ne doit pas être reproduit partiellement sans l'approbation du laboratoire.

Sauf demande particulière et écrite du client, les échantillons sont conservés pendant 6 mois et les rapports pendant 2 ans.

DTA 164-01 rev 07

Page 2/3

RAPPORT SYNTHÉTIQUE D'ANALYSE NUMÉRO IT0719-84972 EN DATE DU 25/09/2019
RECHERCHE ET IDENTIFICATION D'AMIANTE SUR PRELEVEMENT(S) DE MATERIAU(X)

Fraction analysée	Technique analytique (Méthode de préparation)	Nombre de préparations	Date d'analyse	Résultat / Variété d'amiante
				

Validé par : Céline BLIN - Analyste MET

La reproduction de ce rapport n'est autorisée que sous sa forme intégrale ; ce rapport ne doit pas être reproduit partiellement sans l'approbation du laboratoire.
Sauf demande particulière et écrite du client, les échantillons sont conservés pendant 6 mois et les rapports pendant 2 ans.
DTA 164-01 rev 07

Page 3/3

ATTESTATION(S)



Votre attestation Responsabilité Civile

AXA France IARD dont le siège social se situe 313, Terrasses de l'Arche 92727 Nanterre Cedex atteste que :

EXPERT HABITAT & INDUSTRIE INGENIERIE
21 ROUTE D ALBERT
62450 AVESNES LES BAPAUME

Est titulaire du contrat d'assurance n° 10158549604 ayant pris effet le 01/03/2018.
 Ce contrat garantit les conséquences pécuniaires de la Responsabilité civile pouvant lui incomber du fait de l'exercice des activités de **DIAGNOSTICS TECHNIQUES IMMOBILIERS** suivantes :

<p>ETAT MENTIONNANT LA PRESENCE OU L'ABSENCE DE MATERIAUX CONTENANT DE L'AMIANTE DIAGNOSTIC TECHNIQUE AMIANTE DIAGNOSTIC AMIANTE PARTIES PRIVATIVES CONTROLE PERIODIQUE (AMIANTE) CONTROLE VISUEL APRES TRAVAUX (PLOMB - AMIANTE) REPERAGE AMIANTE AVANT/ APRES TRAVAUX ET DEMOLITION REPERAGE AMIANTE ET D'HAP SUR SURFACE BITUMEE ET ENROBES DIAGNOSTIC PLOMB DANS L'EAU CONSTAT DES RISQUES D'EXPOSITION AU PLOMB (CREP) DIAGNOSTIC DE RISQUE D'INTOXICATION AU PLOMB DANS LES PEINTURES (DRIPP) RECHERCHE DE PLOMB AVANT TRAVAUX / DEMOLITION ETAT RELATIF A LA PRESENCE DE TERMITES ETAT PARASITAIRE (MERULES, VRILLETES, LYCTUS) INFORMATION SUR LA PRESENCE DE RISQUE DE MERULE (LOI ALUR) MESURAGE LOI CARREZ ET LOI BOUTIN CALCULS DES MILLIEMES -TANTIEMES DE COPROPRIETE ET REALISATION DE PLANS ASSOCIES SELON LES TEXTES SUIVANTS : LOI 65-557 DU 10 JUILLET 1965, DECRET 67-223 DU 17 MARS 1967, DECRET 2004- 479 du 27 mai 2004 ET SUIVANTS FIXANT LE STATUT DE LA COPROPRIETE DES IMMEUBLES BATIS. ETAT DE L'INSTALLATION INTERIEURE DE GAZ ETAT DES RISQUES NATURELS, MINIERES ET TECHNOLOGIQUES (ENRNM) DIAGNOSTIC DE PERFORMANCE ENERGETIQUE DPE INDIVIDUEL POUR MAISONS INDIVIDUELLES, APPARTEMENTS ET LOTS TERTIAIRES AFFECTES A DES IMMEUBLES A USAGE PRINCIPAL D'HABITATION, AINSI QUE LES ATTESTATIONS DE PRISE EN COMPTE DE LA REGLEMENTATION THERMIQUE.</p>	<p>ETAT DES LIEUX LOCATIFS DIAGNOSTIC DE SECURITE PISCINE CERTIFICAT DE DECENCE ET CERTIFICAT DE TRAVAUX DE REHABILITATION DIAGNOSTIC POUR OBTENTION DE PRET A TAUX ZERO INFILTROMETRIE-MESURES DE PERMEABILITE DU BATIMENT ET DES RESEAUX AERAIQUES THERMOGRAPHIE INFRAROUGE DIAGNOSTIC RADON : UNIQUEMENT POUR MAISONS INDIVIDUELLES ET IMMEUBLES D'HABITATION, A L'EXCLUSION DES ERP. DIAGNOSTIC DANS LE CADRE DE LA LOI SRU AVANT MISE EN COPROPRIETE DIAGNOSTIC DECHETS DE CHANTIER - ARTICLES R 111-43 A R 111-49 DU CODE DE LA CONSTRUCTION ET DE L'HABITATION DOCUMENT UNIQUE D'EVALUATION DES RISQUES COPROPRIETE - Articles L 230-2, III, R 230-1 DU CODE DU TRAVAIL DIAGNOSTIC TECHNIQUE GLOBAL (DTG) POUR LES COPROPRIETES - LOI N° 2014-366 POUR L'ACCES AU LOGEMENT ET UN URBANISME RENOVE « ALUR », A L'EXCLUSION DE MISSIONS RELEVANT D'UN PROFESSIONNEL DE LA VENTE OU DE LA LOCATION DE BIENS IMMOBILIERS. DIAGNOSTIC ACCESSIBILITE HANDICAPES EXPERTISE EN VALEUR VENALE ET LOCATIVE (SOUS RESERVE D'OBTENTION DE FORMATION) ETAT DESCRIPTIF DE DIVISION CENTRE DE FORMATION MESURES D'EMPOUSSIEREMENT AMIANTE AVEC STRATEGIE D'ECHANTILLONAGE DIAGNOSTIC QUALITE DE L'AIR INTERIEUR VERIFICATION PERIODIQUE ET INITIALE DES INSTALLATIONS ELECTRIQUES</p>
---	---

La garantie Responsabilité civile professionnelle s'exerce à concurrence de 5.000.000 € par sinistre et par année d'assurance.

La présente attestation est valable du 1^{er} JANVIER 2019 au 31 DECEMBRE 2019 et ne peut engager l'assureur au-delà des limites et conditions du contrat auquel elle se réfère.

Ce contrat permet à l'assuré de satisfaire à l'obligation d'assurance de responsabilité civile professionnelle résultant des dispositions de l'article R271-2 du Code de la Construction et de l'Habitation (décret n° 2006-1114 du 5 septembre 2006 relatif aux diagnostics techniques immobiliers) pour l'établissement des documents visés à l'article L271-4 dudit Code.

L'assuré doit être titulaire d'une certification de compétence en cours de validité délivrée par un organisme accrédité dans le domaine de la construction ou employer des salariés ou être constituée de personnes physiques qui disposent de ladite certification de compétence en cours de validité pour l'établissement des documents visés aux articles L271-4 et L134-1 du code de la Construction et de l'Habitation.
 A défaut la garantie n'est pas acquise.

Le présent document, établi par AXA, est valable jusqu'au 31 DECEMBRE 2019 sous réserve du paiement des cotisations. Il a pour objet d'attester l'existence d'un contrat. Il ne constitue toutefois pas une présomption d'application des garanties et ne peut engager AXA au-delà des clauses, conditions et limites du contrat auquel il se réfère. Les exceptions de garantie opposables au souscripteur le sont également aux bénéficiaires de l'indemnité (résiliation, nullité, règle proportionnelle, exclusions, déchéances, ...).

Toute adjonction autre que le cachet et la signature du représentant de la Société est réputée non écrite.

Fait à Pessac, le 26/11/2018
 Pour la compagnie



CERTIFICAT DE COMPETENCES

DEKRA

DEKRA CERTIFICATION SAS

CERTIFICAT

DE COMPETENCES

Diagnosticqueur immobilier certifié

DEKRA CERTIFICATION SAS certifie que Monsieur

Abdessamad RHENZOUR

est titulaire du certificat de compétences N° DTI3342 pour :

	DU	AU
- Constat de Risque d'Exposition au Plomb	21/11/2017	20/11/2022
- Diagnostic amiante sans mention	23/11/2017	22/11/2022
- Etat relatif à la présence de termites (France Métropolitaine)	22/11/2017	21/11/2022
- Diagnostic de performance énergétique	04/12/2017	03/12/2022
- Etat relatif à l'installation intérieure de gaz	04/12/2017	03/12/2022
- Etat relatif à l'installation intérieure d'électricité	04/12/2017	03/12/2022

Ces compétences répondent aux exigences de compétences définies en vertu du code de la construction et de l'habitation (art. L.271-4 et suivants, R.271-1 et suivants ainsi que leurs arrêtés d'application*) pour les diagnostics réglementaires. La preuve de conformité a été apportée par l'évaluation de certification. Ce certificat est valable à condition que les résultats des divers auxiliaires de surveillance soient pleinement satisfaisants.

* Arrêté du 21 novembre 2006 relatif aux critères de certification des compétences des personnes physiques opérant des constatations de risque d'exposition au plomb dans les immeubles d'habitation et les critères d'accréditation des organismes de certification modifié par l'arrêté du 7 décembre 2011 ; Arrêté du 25 juillet 2016 relatif aux critères de certification des compétences des personnes physiques opérateurs de mesures et d'évaluation technique de l'état de conservation des matériaux et produits contenant du plomb et d'autres métaux après travaux dans les immeubles bâtis et les critères d'accréditation des organismes de certification ; Arrêté du 30 octobre 2006 relatif aux critères de certification des compétences des personnes physiques réalisant l'état relatif à la présence de termites dans le bâtiment et les critères d'accréditation des organismes de certification modifié par les arrêtés des 14 décembre 2009 et du 7 décembre 2011 ; Arrêté du 18 octobre 2006 relatif aux critères de certification des compétences des personnes physiques réalisant le diagnostic de performance énergétique et les critères de certification des compétences des personnes physiques réalisant l'état de l'installation intérieure de gaz et les critères d'accréditation des organismes de certification modifié par les arrêtés des 08 décembre 2009 et du 13 décembre 2011 ; Arrêté du 8 avril 2007 relatif aux critères de certification des compétences des personnes physiques réalisant l'état de l'installation intérieure de gaz et les critères d'accréditation des organismes de certification modifié par les arrêtés des 14 décembre 2009 et 13 décembre 2011 ; Arrêté du 8 juillet 2008 relatif aux critères de certification des compétences des personnes physiques réalisant l'état de l'installation intérieure d'électricité et les critères d'accréditation des organismes de certification modifié par les arrêtés des 10 décembre 2009 et 2 décembre 2011.



Le Directeur Général, Yvan MAINGUY
Bagneux, le 04/12/2017







Numéro d'accréditation :
4-0081
Portée disponible
sur www.cofrac.fr

DEKRA Certification SAS * 5 avenue Garlande - F92220 Bagneux * www.dekra-certification.fr

Scanned by CamScanner

PLANCHE DE REPÉRAGE	Zone : Rez de chaussée	Vue de dessus
Auteur : RHENZOUR Abdessamad	Bien : 40LAM0301 - 29 SQUARE MONTMIRAIL 77260 FERTE SOUS JOUARRE	Chaque support/équipement identifié a fait l'objet d'un sondage par le technicien

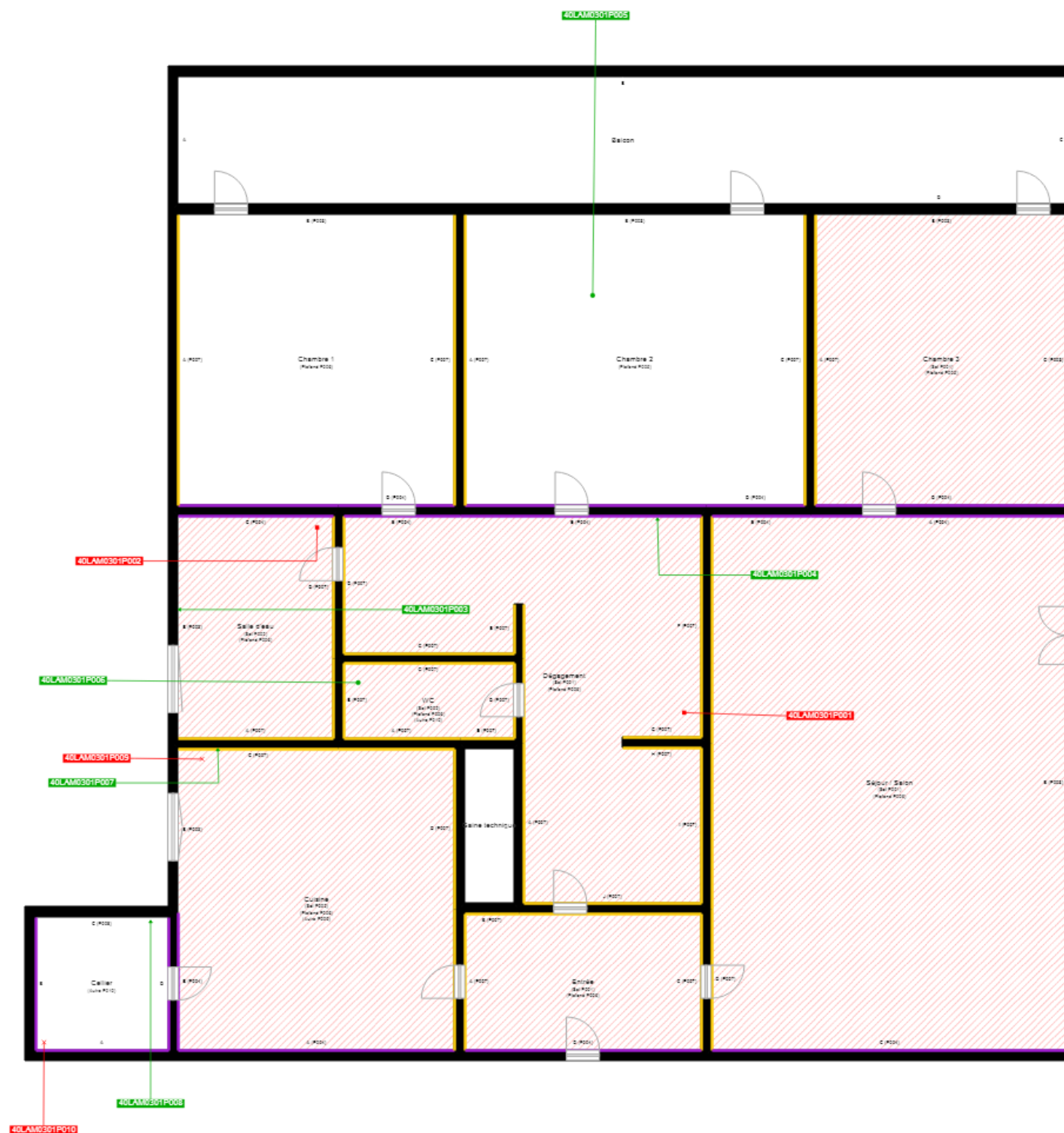

Cloisons Plaques de plâtre
Murs Bois
Murs Brique
Murs périphériques / Plaques de plâtre
Murs carreaux de plâtre
Murs Béton / Enduit
Murs porteurs et/ou mur de refend / Plaques de plâtre
Murs périphériques / Doublage (plaque de plâtre + isolant)
Torchis
Murs Amiantés
Murs Brique / Enduit
Murs Brique plâtrière
Murs Pierre

Murs amiantés
■ Prélèvements de sol amianté
■ Prélèvements de sol non amiantés
● Prélèvements de plafond amiantés
● Prélèvements de plafond non amiantés
→ Prélèvements de mur amiantés
→ Prélèvements de mur non amiantés
X Autres types de prélèvements amiantés
X Autres types de prélèvements non amiantés
/// Sols amiantés
/// Plafonds amiantés
⊗ Sols et plafonds amiantés
⊕ Conduits amiantés
⊕ Conduits non amiantés